



PROTEÇÃO

## ATENDIMENTO ÀS MULHERES

ONDE BUSCAR  
AJUDA EM CASOS  
DE VIOLÊNCIA?



**VIVER SEM  
VIOLÊNCIA É  
UM DIREITO DE  
TODA MULHER!**

CIDADANIA



PREFEITURA  
BELO HORIZONTE

TRABALHANDO POR UMA cidade  feliz

## **CENTRO ESPECIALIZADO DE ATENDIMENTO À MULHER – BENVINDA**

Orientação, atendimento e acompanhamento psicossocial às mulheres maiores de 18 anos que já vivenciaram e/ou vivenciam situações de violência doméstica e familiar (psicológica, física, sexual, patrimonial ou moral) com base no gênero, de acordo com a Lei Maria da Penha.

Rua Hermilo Alves, 34 - Santa Tereza  
(esquina com a Av. do Contorno)  
(31) 3277-4380 / (31) 98873-2036  
ceambenvinda@pbh.gov.br

**Atendimento: de segunda a sexta, das 8h às 17h**

Os agendamentos são realizados, de preferência, por telefone ou presencialmente.

**O Centro está próximo da Avenida dos Andradas e da Estação de Metrô de Santa Efigênia.**

**Linhas de ônibus que circulam nas proximidades:  
9103, 9210, SC01, SC03**

## DELEGACIA ESPECIALIZADA DE ATENDIMENTO À MULHER (DEAM)

Avenida Barbacena, 288  
Barro Preto  
(31) 3330-5715 / 5752  
**Atendimento 24h**

## CASA DA MULHER MINEIRA

Av. Augusto de Lima, 1.845  
Barro Preto  
**Atendimento:**  
**de segunda a sexta, das 7h às 18h30**

Tanto na DEAM quanto na Casa da Mulher Mineira a mulher em situação de violência poderá realizar requerimento de Medida Protetiva, registro de Boletim de Ocorrência, registro do descumprimento da Medida Protetiva, representação criminal contra o autor da violência, guia de exame de corpo de delito, entre outros.

[delegaciavirtual.sids.mg.gov.br](https://delegaciavirtual.sids.mg.gov.br)

Faça o registro virtual da violência que você sofre e peça proteção.

## CONSELHO MUNICIPAL DE DIREITOS DA MULHER

Avenida Afonso Pena, 342  
Sobreloja - Centro  
(31) 3277-4346  
cmdm@pbh.gov.br

## DIRETORIA DE POLÍTICAS PARA AS MULHERES DE BELO HORIZONTE

Avenida Afonso Pena, 342  
1º andar - Centro  
(31) 3277-9758 / 9756  
dipmbh@pbh.gov.br

**Atendimento:**  
**de segunda a sexta, das 8h às 17h**

## PROMOTORIA DE COMBATE À VIOLÊNCIA DOMÉSTICA E FAMILIAR

Acompanhamento de Medida Protetiva, dos processos penais contra os agressores, de inquéritos policiais, de ajuizamento de ação penal, entre outros.

Avenida Álvares, 1.881 - Santo Agostinho  
(31) 3337-6976 / 3250-6217  
mariadapenhamp@mpmg.mg.br

**Atendimento:**  
**de segunda a sexta, das 12h às 17h**

## **CASA DE REFERÊNCIA DA MULHER TINA MARTINS**

Espaço de referência que visa fortalecer mulheres em situação de vulnerabilidade e/ou de violência doméstica, oferecendo abrigo e acolhimento com auxílios psicológico, jurídico e de serviço social gratuitos, encaminhamento para outros serviços da Rede de Enfrentamento e formação política.

Rua Paraíba, 641 - Santa Efigênia  
(31) 3658-9221

**Atendimento:  
de segunda a sexta, das 9h às 18h**

## **CENTRO RISOLETA NEVES DE ATENDIMENTO (CERNA)**

Centro de Referência estadual especializado no atendimento de mulheres em situação de violência e no fomento de metodologias, formação e construção de redes de atenção às mulheres em situação de violência para outros Centros de Referência e diversos equipamentos de políticas públicas do estado. Oferece atendimento psico-jurídico-social a mulheres em situação de violência de forma presencial ou virtual.

Avenida Amazonas, 558, 30 andar - Centro  
(31) 3270-3235 / 3296

O primeiro atendimento deve ser agendado por telefone. Solicitações de apoio técnico ou capacitações devem ser encaminhadas para o e-mail [cerna@social.mg.gov.br](mailto:cerna@social.mg.gov.br)

**Atendimento: de segunda a sexta, das 8h às 17h**

## **DEFENSORIA ESPECIALIZADA NA DEFESA DOS DIREITOS DAS MULHERES EM SITUAÇÃO DE VIOLÊNCIA DE BELO HORIZONTE (NUDEM-BH)**

Acompanhamento de expedientes apartados para o deferimento de medidas protetivas de urgência (petições de complementações, descumprimentos, impugnações, recursos, participação em audiências), elaboração de petições iniciais em ações de família (divórcio, reconhecimento e dissolução de união estável, guarda, regulamentação de visitas às filhas e aos filhos, pensão alimentícia, partilha de bens) e atividades extrajudiciais de educação em direitos humanos das mulheres.

Rua Araguari, 210, 5º andar - Barro Preto  
(31) 2010-3171 / 3172 / 98475-2616 / 98239-8863  
atendimentonudemhb@defensoria.mg.def.br

**Atendimento:**  
**de segunda a quinta, das 11h às 16h**  
**Às sextas, apenas emergências.**

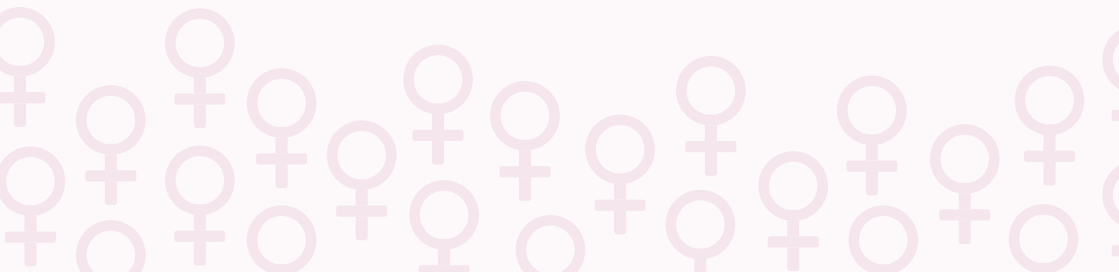

## CENTROS DE REFERÊNCIA ESPECIALIZADOS DE ASSISTÊNCIA SOCIAL | CREAS

O CREAS é um equipamento público que oferta apoio e acompanhamento individualizado e especializado a famílias e indivíduos em situação de risco social ou que tiveram seus direitos violados. Belo Horizonte conta com nove Centros de Referência Especializados de Assistência Social (CREAS) no município, sendo um em cada regional.

**Atendimento: de segunda a sexta, das 8h às 18h**

**[pbh.gov.br/creas](http://pbh.gov.br/creas)**

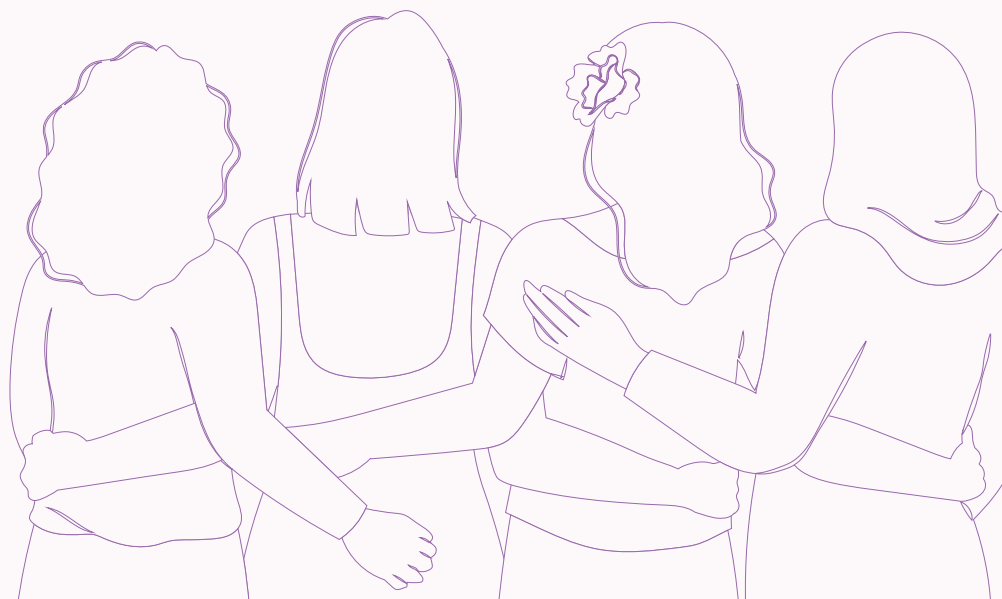

**REGIONAL****ENDEREÇO****TELEFONE****E-MAIL****BARREIRO**

Rua David Fonseca,  
1.147 - Milionários

(31) 98865-2078  
(31) 3246-2070

creasb@pbh.gov.br

**CENTRO-SUL**

Av. Afonso Pena,  
941 - Centro

(31) 98869-2320  
(31) 3277-4890

creascs@pbh.gov.br

**LESTE**

Rua Anhanguera,  
79 - Santa Tereza

(31) 98778-2060  
(31) 3246-1421

creasl@pbh.gov.br

**NORDESTE**

Rua Alberto Cintra,  
71 - União

(31) 98798-2067  
(31) 3246-7504

creasne@pbh.gov.br

**NOROESTE**

Rua Peçanha,  
144 - Carlos Prates

(31) 98793-2132  
(31) 3246-7016

creas-no@pbh.gov.br

**NORTE**

Rua Pastor Muryllo  
Cassete, 25  
São Bernardo

(31) 98874-0961  
(31) 3277-7447

creasn@pbh.gov.br

**OESTE**

Av. Barão Homem  
de Melo, 282  
Nova Suíça

(31) 98793-2156  
(31) 3277-6561

creaso@pbh.gov.br

**PAMPULHA**

Av. Presidente  
Antônio Carlos,  
7.596 - São Luiz

(31) 98867-2044  
(31) 3277-1558

creasp@pbh.gov.br

**VENDA-NOVA**

Rua Padre Pedro  
Pinto, 1.055  
Venda Nova

(31) 98748-7448  
(31) 3277-1834

creasvn@pbh.gov.br



COMPARTILHE  
ESTE MATERIAL!

Para conhecer a Diretoria de Política  
para as Mulheres de Belo Horizonte,  
acesse: **[pbh.gov.br/mulher](http://pbh.gov.br/mulher)**

CIDADANIA



**PREFEITURA  
BELO HORIZONTE**

TRABALHANDO  
POR UMA **cidade**  
**+ feliz**